

UTDELAS TILL FÖRETAG OCH HUSHÅLL I HELA RÄTTVIKS KOMMUN, TÄLLBERG OCH GARSÅS

# RÄTTVIKSnytt

en del av bokstaven

Etabl. 1958 • Nummer från start 3268 • [www.rattviksnytt.se](http://www.rattviksnytt.se)

Vecka 44

Onsdagen den 30 okt 2024

Årgång 66



## Dags att flytta?

Vi tar hand om allt! Från att packa kartonger, emballering, montering till transport och uppackning. Vi erbjuder även flyttstädning, så du kan blicka framåt istället för bakåt.

Sedan starten 2012 har AM Berglund AB legat i framkant vad gäller professionell flytt och flyttstädning.

Alltid **med ansvar och finesse.**

Vi rekommenderas på [reco.se](http://reco.se) av flera hundra av våra nöjda kunder – sex år i rad!

**Kontakta oss för en kostnadsfri offert!**

010-20 400 64 | [am-berglund.se](http://am-berglund.se)



# ✝ VÄLKOMNA TILL KYRKORNA I RÄTTVIK



Equmeniakyrkan

## MISSIONSKYRKAN

Torggatan 10, 795 30 Rättvik, 0248-101 35

[www.equmeniakyrkan.se/rattvik](http://www.equmeniakyrkan.se/rattvik)

e-post: [egrattvik@gmail.com](mailto:egrattvik@gmail.com)

- Tors 31/10 kl. 15.00 **MATKASSEN RÄTTVIK.** Fika, andakt och matkasseutdelning i församlingshemmet.
- Sön 3/11 kl. 16.00 **GUDDSTJÄNST.** Viktor Bermeus. Nattvard. Församlingmöte.
- Mån 4/11 kl. 18.30 **STICKCAFÉ.**
- Tis 5/11 kl. 16.00 **TISDAGSBÖNEN.**
- Torsd. 10-12 Expeditionen öppen Välkommen!

Alla är alltid välkomna till Missionskyrkan!

## Svenska kyrkan

RÄTTVIK BODA ORE

Alla helgons dag Rubrik: Helgonen  
Sönd. e. alla helgons dag Rubrik: Vårt evighetshopp

### ÖPPET HUS I RÄTTVIKS KYRKA

#### FREDAG 1 NOVEMBER

Varm dryck och kaka kl. 14:00-18:00  
Orgelmusik kl. 14:00, 15:00, 16:00

#### LÖRDAG 2 NOVEMBER

Varm dryck och kaka kl. 12:00-15:30  
Orgelmusik kl. 13:00, 14:00, 15:00

#### FREDAG 1 NOVEMBER

09:00-11:20 KYRKIS I RÄTTVIK, *Församlingshemmet*  
Barn 0-5 år med vuxen.

18:00 MUSIK VID HELGSMÅL "Vinterorgel", *Rättviks kyrka*  
Harald Götling läser Erik Axel Karlfeldts dikt "Vinterorgel" och Erik Tinnis spelar passande orgelmusik mellan stroforna.  
Fri entré - Kollekt.

19:00 KONSERT, Jon Henrik Fjällgren, *Ore kyrka*  
Entré, förköp. Annan arrangör.

#### LÖRDAG 2 NOVEMBER

11:00 HÖGMÄSSA, *Rättviks kyrka*  
Tomas Jansson, Erik Tinnis, Rättviks kyrkokör.  
15:00 LJUSTÄNDNINGSGUDSTJÄNST, *Bingsjö kapell*  
Carl Johan Rudman. Kaffe serveras från kl. 14.00 på läktaren.  
18:00 LJUSTÄNDNINGSGUDSTJÄNST, *Rättviks kyrka*  
Carl Johan Rudman, Erik Tinnis, Samlingsmusik från kl. 17.15.  
Rättviks kyrkokör.  
18:00 LJUSTÄNDNINGSGUDSTJÄNST, *Boda kyrka*  
Tomas Jansson, Henrik Berg, Kyrkokören Bellatrix.  
Kaffeservering i kyrkan kl. 16-18.  
18:00 LJUSTÄNDNINGSGUDSTJÄNST, *Ore kyrka*  
Bodil Engström, Eva Kristenson.  
Öppet hus med kaffe i Sockenstugan kl. 16:30-17:30.  
Gamla kapellet öppet kl. 15:30-17:30.



#### SÖNDAG 3 NOVEMBER

11:00 MÄSSA, *Rättviks kyrka*  
Bodil Engström, Henrik Berg.  
18:00 MUSIK I ALLHELGONATID - Requiem av Gabriel Fauré, *Rättviks kyrka*  
Rättviks kyrkokör, Emma Tinnis, sopran, Erik Tinnis, baryton, Clara Heinemann, harpa, Maud Norman, violin, Benedetta Simeone, cello, Ludvig Jynnersjö, orgel, Erik Tinnis, dirigent och Tomas Jansson, präst.

#### MÅNDAG 4 NOVEMBER

09:00-11:45 SYSKONKYRKIS, *Församlingshemmet*  
Barn 2-5 år med vuxen och småsyskon.  
13:00-15:00 BODA DIAKONALA TRIVSELGRUPP, *Bodahus*  
Andakt, gemenskap, fi a och handarbete.  
18:00-19:30 ÖPPEN ANHÖRIGTRÄFF, *Församlingshemmet*  
För dig som stödjer en person utifrån en NPF-diagnos eller psykisk ohälsa. Kostnadsfritt, ingen anmälan.  
Frågor: Sofia Lir as 0248-703 94.

#### TISDAG 5 NOVEMBER

09:00-11:20 KYRKIS I BODA, *Bodahus*  
Barn 0-5 år med vuxen.  
09:30-11:00 ANHÖRIGFRUKOST, *Församlingshemmet*  
För dig som hjälper eller stödjer en person i din närhet.  
Fika, 30 kr. Ingen anmälan.  
12:00-13:00 SOPPLUNCH, *Församlingshemmet*  
Kostnad: 60 kr inkl. dryck, smörgås, kaffe och kaka.  
13:30-15:30 TITTA IN, *Församlingshemmet*  
Enkel samvaro, fi a och handarbete för den som vill. Andakt.

#### ONSDAG 6 NOVEMBER

08:30 MORGONMÄSSA, *Församlingshemmet*  
Bodil Engström, Anna Andersson.  
Samtal fortsätter vid morgonfi at.  
11:30-14:30 BABYKYRKIS, *Församlingshemmet*  
Barn 0-18 månader med vuxen.

#### TORSdag 7 NOVEMBER

08:30-10:00 HERRFRUKOST, *Församlingshemmet*  
Gemenskap runt frukostbordet. Gröt, smörgås, kaffe och te.  
09:00-11:20 KYRKIS I BODA, *Bodahus*  
Barn 0-5 år med vuxen.  
11:00 BUKETTEN, *Församlingshemmet*  
Musikunderhållning. Frivillig avgift 50 k, inkl. Gofi a + 1 åra.  
15:00 MATKASSEN Rättvik, *Församlingshemmet*  
Anmälan på plats. Andakt, fi a, gemenskap och matkasse-utdelning.

KYRKSKJUTS TILL MÄSSAN, söndag 3/11 i Rättviks kyrka, 070-205 41 12 senast 2/11.

KYRKOFULLMÄKTIGE, tisdag 12/11 kl. 18:00 i Rättviks församlingshem. Alla hälsas välkomna!

Pastors- och Kyrkogårdsexpedition 0248-736 50  
[rattviks.pastorat@svenskakyrkan.se](mailto:rattviks.pastorat@svenskakyrkan.se)  
[rattviks.kyrkogardsforvaltning@svenskakyrkan.se](mailto:rattviks.kyrkogardsforvaltning@svenskakyrkan.se)

Läs RättviksNytt på nätet [www.rattviksnytt.se](http://www.rattviksnytt.se)



Läs mer på  
[www.norddesign.se](http://www.norddesign.se)

Vi kommer till  
**Torget  
Rättvik**  
Torsdag 31/10  
kl 15-18

Gratis  
handtag  
vid  
bokning!

## GÅR DU I KÖKSTANKAR?

Med måttanpassad tillverkning & smarta lösningar kan vi erbjuda ett nytt kök på dina befintliga stommar både till utseende & funktion. En metod där du sparar tid, pengar & gör miljön en tjänst.

**Boka gratis hembesök  
på 070-336 27 93.**

**NordDesign<sup>®</sup> Kök**

Älvuddsvägen 2, 785 61 Djurås | Tel. 0241-101 36

Vi tillverkar  
nya köksluckor  
& lådor till  
alla kök!



## Jubileumsfest

Naturskyddsföreningen i Rättvik  
fyller 50 år

och firar detta med en medlemsfest

fredag 22 november kl 18.00 på Församlingshemmet

För anmälan, gå in på föreningens hemsida:

[rattvik.naturskyddsforeningen.se](http://rattvik.naturskyddsforeningen.se) eller på facebook.

## Vi älskar att städa...

*Lämna jobbet till oss!*

Professionell fönsterputsning,  
helt enligt dina önskemål



**Mora Städ & Fönsterputs AB**

Örjasvägen 3 MORA • 0250-500 999  
info@morastad.se • www.morastad.se



## Ögt å låågt

- Män, påjtjôn män, du som sjung så fint eemâ,  
kâ så sjöng du'nt ti tjörtjån?
- Jamän moor, eemâ går'ô braa: går'ô får ögt,  
då visslôr jä, å går'ô får låågt, då prompôr jä.

## Högt och lågt

- Men, pojken min, du som sjunger så fint hemma,  
varför sjöng du inte i kyrkan?
- Jamen mor, hemma går det bra: går det för högt,  
då visslar jag, och går det för lågt, då släpper  
jag mig.

## Okâ lååt du?

Studiecirkeln Rättviksmål har ordet.

TEXT: Ingmar Lind. Studiecirkeln Rättviksmål.



# HALLOWEEN

## Takten

Onsdag 30/10 • Torsdag 31/10 • Fredag 1/11

**HANDLA OCH VINN FINA PRISER!**

- 1** 3000:- presentkort      **2** 2000:- presentkort      **3** 1000:- presentkort

*i Rättviks köpcentrum*

*i Rättviks köpcentrum*

*i Rättviks köpcentrum*

**4 - 20** Julklappar från Rättviks Köpcentrum

Det enda du behöver göra för att delta är att:

- Handla i butikerna för valfri summa
- Svara på en fråga

Du hittar talonger hos medverkande butiker i Rättviks Köpcentrum.

Desto fler gånger du handlar desto mer ökar du din vinstchans.

Vinnarna presenteras i RättviksNytt efter lottdragningen.

Prisutdelning sker under skyltlördagen 30 november.



Fri parkering i Rättviks Köpcentrum  
med P-skiva



# HALLOWEEN- ERBJUDANDEN

I RÄTTVIKS BUTIKER ONSDAG 30/10 - FREDAG 1/11

**PÅSLAKANSET  
"BÄCKEBÖLJA"**  
**298:-**  
Ord. pris 430:-



**25%**  
**PÅ DALA  
WATCH**

DALA GULDSMIDE

**20%**  
**PÅ VÅRA ONE-  
SIZE TRÖJOR**



**20%**  
**PÅ BYXOR**  
(Gäller ej jeans.)



**NYINKOMNA  
BÖCKER, SPEL  
& PUSSEL TILL  
HÖSTMYSSET.**

Bokhandeln  
I RÄTTVIK

**20%**  
**PÅ BÄDDAR  
& FÄLLAR**





**RÖDBETSDRYCK  
KONCENTRERAD**  
**79:-**  
Ord. pris 139:-.

**HÄLSOKRAFT**



**25%**  
**PÅ ALLT I BUTIKEN**  
på ord. priser  
(Gäller ej redan nedsatta varor.)

**ad Butik**



**25%**  
**PÅ BOCCIA  
TITAN KLOCKOR**

**DALA GULDSMIDE**



**200:- - 300:-  
RABATT**  
**PÅ UTVALDA MODELLER  
GORE-TEXPROMENAD  
& KÄNGOR**

**Rättviks SKO**  
STORSTRAK 11  
TEL 0246100 50



**20%**  
**PÅ VIKING  
GARN**

**GarnCentrum**



**HEAT MAX  
STRUMPA  
2 FÖR 250:-**  
Ord. pris 179:-/st

**TEAM  
SPORTIA**



**10%**  
**HALLOWEENRABATT  
PÅ ALLT UTOM VÅR  
SECONDHANDAVD.**

**RÄTTVIKS HEMSLÖJD**



**20%**  
**PÅ  
FI TAR/PLÄDAR**

**Furutorp**  
INNEHÅLLER  
TIDNINGAR OCH  
TIDNINGAR OCH  
TIDNINGAR OCH



**JBL**  
**HÖGTALARE  
FRÅN 399:-**

**elon**  
LJUD & BILD

**20%**  
**PÅ ALLT**  
**i BUTIKEN**  
31/10 - 1/11.

DropLobby

**20%**  
**PÅ SÄLLSKAPS-**  
**SPEL & PUSSEL**

LEKHOBBY  
**Centrum**  
LEKHOBBY • HÖRBY • BRUKAR  
Storgatan 14, Årstad • TEL. 0244-102 19

**20%**  
**PÅ HELA**  
**DITT KÖP**

KlädEtta

**BOKA OCH**  
**BETALA DIN**  
**SYNUNDERSÖKNING**

Gäller endast 30/10-1/11.

Ord. pris 350:-

**Nu 250:-**

OPTIKERN  
TRÄTVEK

**KÖP 4 TUTTUL**  
**ELLER TUNNBRÖD**  
**FÅ 1 PÅSE HÅRT**  
**BRÖD PÅ KÖPET**

Rättviks  
Tunnbröds  
Bageri

**200:-**  
**RABATT PÅ**  
**YTTERPLAGG**

vanilj  
Möjer med kända

**TÅRTBIT**  
**& KAFFE**  
**69:-**

SILJAN

**10%**  
**PÅ ALLA**  
**MEDLEMMARS**  
**PRODUKTER**

HAND  
SLAGET  
FORM • DESIGN  
KONSTHANTVERK

**ALLA**  
**GRÖNA VÄXTER**  
**20%**

Blomster  
Liv

**GÅRDSBUTIK**  
**POTATIS Amandine, Cherie,**  
**Connect. Saft & sylt.**

Mån-fre 10-18, lör 11-14  
 Domarbacksvägen 5  
 (bakom Rättviksparken)

 **massarback**  



Se mått &  
 info här!

**RÄTTVIKS Nytt**  
 en del av bokstaven

*Dagliga avgångar*  
**DALARNA - STOCKHOLM**

# BOKA RESOR till jul & nyår

tidtabell 16 december - 12 januari

*Boka på*

**MASEXPRESSEN.SE**



*Det självklara valet!*

**MasExpressen**

EN DEL AV SKÖHLINS BUSSAR

## Hantverksdag i Stumsnäs

Försäljning av Hantverk

Lördag 2/11 kl 11-15  
 Stumsnäs Bystuga

Bakning i bagarstugan.  
 Kaffeservering.  
 Kontant betalning, en del tar även Swish.



Studieförbundet  
 Vuxenskolan

Välkomna önskar  
 Stumsnäs Bystugaförening



**Orsa  
 Besparingsskog**

## Vi söker Gallringsentreprenör

Är du entreprenör och vill arbeta lokalt?  
 Nu har du chansen!

Vi söker en självdrivande och kvalitetsmedveten  
 entreprenör med noggranna och duktiga förare  
 som kan arbeta inom besparingsskogens skogar,  
 främst gäller det gallringar på vårt område S1:an  
 vilket är vårt stora område i Noppikoski.

 Orsa



*Läs mer och  
 sök här*

**BROTTSOFFER  
 JOUREN**  
 116 006

ÖVRE DALARNA

Stöd som ger kraft!



Anonyma Alkoholister  
 Rättviksgruppen  
 Tisdagar kl. 18.00-19.00  
 Öppna möten  
 Järnvägsgatan 22, Rättvik

**Stöd  
 din lokala  
 handel**





**94,1 & 89,1 MHz**  
play.radiosiljan.com

Radio Siljan med musiken från Här, Då och Nu.

## Dags för VIP !

Nu har höstens alla program startat i Radio Siljan. Grattis, Hockeykrönika och Siljanstoppen är några av dom. Vill du lyssna när du vill, då är vårt VIP abonnemang ett perfekt val.

Du kan även skicka hälsningar, tipsa om evenemang mm direkt på hemsidan.



**Bli VIP lyssnare idag för endast 120 kr/år gå in på radiosiljan.com**

**Köp effektiv radioreklam - Scanna QR kod**  
Ring oss eller boka direkt på radiosiljan.com



**Vi har flyttat till Kaplagården i Mora**  
Adress: Kaplansgatan 4. Telefon: 0250 - 10505.

*RättviksParken*



# Runa Sold's Finest

**Rättviksparken 2 nov kl 21-02**

Förköp via Ticketmaster eller i entrén.  
Mer info: [www.classiccarweek.com/kalender](http://www.classiccarweek.com/kalender)  
Välkomna!

## NYFIKEN PÅ DEMOKRATI

Är du nyfiken på hur vårt samhälle är uppbyggt och hur du kan vara med och påverka? Kom och lär dig mer om hur din kommun drivs och vilka demokratiska regler som gäller. Ta chansen att möta tjänstemän och politiker som delar med sig av sin kunskap och erfarenhet.

**Kl 18.00-20.15, 4 träffar**

**Start: 14/11**

**Ingen avgift.**

**Anmälän: [sv.se/dalarna](http://sv.se/dalarna) eller 0248-122 90**

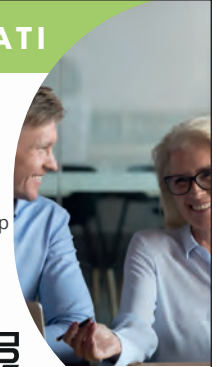

Studieförbundet Vuxenskolan

KEROLLÅ FÖRTK Centerpartiet



Rättvik

## AKTUELLA ERBJUDANDEN 28/10-3/11



Allt på en plåt med kyckling



**FÄRSK KYCKLINGFILÉ**  
**99:-/kg**

**MEDLEMSPRIS**

**MAX 2 ST/HUSHÅLL. FÄRSK KYCKLINGFILÉ**

Sverige/Guldfågeln. Kyld. Välj mellan kycklingbröstfilé och kycklinglårfilé. Ca 900 g.



**69<sup>90</sup>/kg**

**MEDLEMSPRIS**

**MAX 3 KG/HUSHÅLL. LÖSVIKTSGODIS**



**169:-/kg**

**MEDLEMSPRIS**

**MAX 3 KG/HUSHÅLL. ENTRECOTE/BIFF**

Brasilien/Naturkött. Kyld. I bit. Ca 850-2000 g.



**2 FÖR 25:-**

**MEDLEMSPRIS**

**TEX-MEX**

Santa Maria. Välj mellan olika sorter. Gäller ej salsa. 185-320 g. Jfr-pris 39:06-67:57/kg.



**2 FÖR 40:-**

**MEDLEMSPRIS**

**SÅS/DRESSING**

Eriks Säser. Kyld. Välj mellan olika sorter. 170-255 ml. Jfr-pris 78:43-117:65/liter.

# Allt inom Mat



Månd-Tors 16-22, Fred 16-23  
Lörd 12-23, Sönd stängt  
Boka Bord 0248 - 400 40



Tor & Fre  
13-18,  
Lör 10-14

**Välkommen!**

Ickholmen 2, Vikarbyn  
[www.ickholmen.se](http://www.ickholmen.se)



Stiftsgården Rättvik



**Lunchbuffé**

Dagens lunch serveras  
måndag-fredag  
kl. 11:30-13:30.  
För aktuell meny  
se vår hemsida.

[www.stiftsgardenrattvik.se](http://www.stiftsgardenrattvik.se) • 010-160 80 00



**Eva-Lotts Kök**

Catering för  
alla tillfällen.

**070-575 64 90**

- Köket för en glad mage!



**Rättviks  
Bagarn**  
Bakelser från Östergötland

Köp lokalt bröd på plats!

**Kaffebröd · Matbröd · Bakelser**

[www.rattviksbagarn.se](http://www.rattviksbagarn.se)

Butiken öppen: Månd-tors kl 06-16,  
Fred kl 06-14.



Vasagatan 3, Rättvik  
Tel. 0248-126 81  
[www.restauranganan.se](http://www.restauranganan.se)

**Avhämtning**

**Lunchbuffé · Helgbuffé**

**Catering · Á La Carte**

**Fullständiga Rättigheter**

- Den bästa asiatiska buffén i Rättvik!

**Glimrande Lyktan**

**LUNCHBUFFÉ 2-3 rätter**

inkl. salladsbuffé, dryck, kaffe

Mån-Fre 11.00-13.30

**Catering · Lokaluthyrning**

- Vi har även hämtlåda!

**072-940 60 17, Rnektplatsen**

**Hemlagad Dagens Rätt**

**Hämtlåda 75:-**

**Äta på plats 105:-** inkl salladsbuffé

**Catering &  
Beställningar**

Karlsviksv 2, Rättvik  
070-565 22 21



**Rättviks  
Tunnbröds  
Bageri**

[www.tuttul.nu](http://www.tuttul.nu)

Vasagatan 12



**Sadudee Thai Take Away**

*- Riktig Thaimat!*

**Tis-Sön 11-20**

**Lunch 11-14**

**Alla rätter**

**129:-**

**HSB-gatan 1  
0793-54 14 54**

**KÖRET PÅ  
Höjden**

Öppet 17.00-21.00  
måndag till lördag.

Varmt välkomna!

**Boka bord**

Tel. 0248-511 50

[www.lerdalshojden.se](http://www.lerdalshojden.se)

# Besök på Lindas Klippotek

**Denna gång gör vi ett besök hos Lindas Klippotek, en salong i Rättvik som ligger på Ågatan 1, där den har legat sedan 2002. Då öppnade Linda Mökjas salongen och efter några år kom Eva Olsson med i bilden. Linda är idag ensam ägare till Lindas Klippotek.**

Innan de började arbeta tillsammans var de på Salong Eva, då som lärlingar. Linda ville prova sina vingar och det fanns en ledig lokal som passade bra för verksamheten. Det hade tidigare varit ett kontor i lokalen så det behövdes en renovering innan det var dags för att öppna upp portarna. Det som lockade mest med att driva eget för Linda var att få en möjlighet till att styra sin egen kalender, kunna planera sin tid på ett annat sätt samt till en större frihet. När det fanns möjlighet till att bli en till på salongen fick Eva frågan om det fanns ett intresse. Det passade med Evas egna planer att byta arbetsgivare, starta eget bolag och hyra en stol hos Linda, vilket är vanligt i branschen. Eva har totalt 40 år i branschen, så erfarenhet och kunnande finns!

Under vårt besök ställde vi ett antal frågor till Linda och Eva, där den första frågan var vad som hände med verksamheten under pandemin? Verksamheten påverkades inte nämnvärt, det kanske var första veckan, men sedan rullade det på som vanligt. Självklart gjorde man vissa justeringar, båda bar visir, satte upp skiljeväggar mellan stolarna, handsprit och tänkte till vid tidsbokning. Vi ville inte att vi var för många inne på salongen samtidigt, med hänsyn till övriga i lokalen.

Hur ser målgruppen ut på besökaren till Lindas Klippotek?  
Mestadels är det stamkunder, fördel-

ningen mellan kvinnor/män ligger på 65 % - 35 %. Eftersom det är återkommande kunder så har man under åren byggt upp en mycket stark personlig relation till sina kunder. Under en klippning kan få höra både positiva och mindre positiva saker, man blir en mycket bra lyssnare efter alla år. En vanlig dag på Lindas Klippotek hinner man med mellan 7 – 10 kunder, lite då beroende på vilken typ av klippning det är. När man också har den relationen som man har med sina kunder så är man väldigt flexibel vid bokningar för kund, detta för att försöka hålla en så hög servicegrad som möjligt.

På frågan om framtidsutsikter så svarar de:  
Både Linda och Eva kommer hålla på ett bra tag till, de älskar sitt jobb och de trivs bra med sina kunder. De har båda också klarat sig bra från yrkesrelaterade skador som är vanliga i deras bransch, såsom problem med axlar, nacke, händer/fingrar m.m. Båda tränar kontinuerligt för att förebygga eventuella åkommor.

Egen marknadsföring?  
Efter alla år som de haft öppet så har de skapat sig en trogen kundkrets som de arbetar hårt för att behålla. Självklart finns det plats för nya kunder och här hoppas de att deras mest trogna kunder pratar gott om Lindas Klippotek – det blir den berömda Mun Mot Mun metoden som gäller här.



*Eva Olsson, Linda Mökjas och Ulrica Momqvist.*

## **På vår fråga vad som är bra med Rättvik?**

Svarar Linda och Eva:  
– Vi upplever det som att Rättvik är en trygg plats att bo på. Det finns en närhet till allt, affärer, friluftsliv, vatten m.m. Det erbjuds många aktiviteter i närområdet, bra utbud av affärer, en närhet till övriga Sverige om så önskas. Kan tilläggas att vi även tycker att det är lugnt och skönt i Rättvik.

## **På frågan vad som kan bli bättre:**

Kanske inte specifikt för Rättvik men båda tycker att vi bör satsa mer på skola och äldreomsorg. Lägga mer fokus på att lärarna får de verktyg de behöver för att kunna göra ett bra arbete, mer fokus på de barn som kanske har det lite jobbigare i vardagen – ge mer stöd till dessa barn, se över eventuellt mobilitetsbud i skolan. Mobilien tar mer och mer tid utav lärandet under en vanlig skoldag. Vi behöver även ta hand om våra äldre under deras sista tid i livet, att man får tid för detta på våra äldreboenden.

Tack Linda och Eva för ett trevligt och givande besök!

# 1-års Jubileum som Hälsokraft

Varmt välkommen  
att fira med oss!

**TORSDAG 31/10**

Lena ifrån Pharma Nord  
kommer med bästa tipsen  
för att hålla energin och  
immunförsvaret på topp!

**FREDAG 1/11**

Håll hormonerna  
i balans, träffa Jessica  
ifrån Hormonology!

Goodiebag  
till dig som  
handlar för  
minst  
200kr

Som  
medlem  
Får du  
1000 poäng  
extra!

Prov-  
smakning

Tävla  
om fina  
priser

## HÄLSOKRAFT

Tel. 0248 - 518 50  
Storgatan 12, Rättvik

Följ oss på    
[@Halsokraftattvik](https://www.halsokraftattvik.se)

## Fars dag-buffé

Den 10 november serveras fars dag-buffé med tema Skog  
och sjö. För barnen finns en buffé med  
pannkakor och hamburgare.

395 kr/vuxen, 150 kr/barn 5-12 år. Kl. 13.30-15.30.

Boka senast den 5 november till [info@stiftsgardenrattvik.se](mailto:info@stiftsgardenrattvik.se)



### Stiftsgården Rättvik

[www.stiftsgardenrattvik.se](http://www.stiftsgardenrattvik.se) • 010-160 80 00



## NYCKELKOPIERING I CENTRUM

VÄLKOMMEN IN!

**LEKHOBBY**  
**Centrum**  
LEKSAKER • HOBBY • NYCKLAR  
Storgatan 16, Rättvik • Tel. 0248-102 19

# CarArt Biennalen 2024

# 2-3 NOVEMBER

## KONSTUTSTÄLLNING I LEKSAND



**INVIGNINGSTALARE:  
ANDERS ROSÉN**

Lördag 2 nov.  
kl 12.00



Journalist, kommunikatör med lång  
bakgrund som programledare för SVT,  
bland annat för programmet Packat och  
klart och TV-sporten.  
Arbetat för SAK i Kabul och framstår idag  
som en av landets främsta kännare av  
Afghanistan.

**LÖRDAG - 2 NOVEMBER 11.00 - 16.00**

- 52 stycken konstnärer ställer ut
- Invigningstal 12.00
- Leksands RK säljer fika

**SÖNDAG - 3 NOVEMBER 11.00 - 16.00**

- 52 stycken konstnärer ställer ut
- Leksands RK säljer fika

 [carart\\_biennalen](https://www.instagram.com/carart_biennalen)  
 [carartbiennalen](https://www.facebook.com/carartbiennalen)

**FRI ENTRÉ - VÄLKOMMEN!**

**Bilkompaniet**

Limsjöanget 6 i Leksand

[carart.bilkompaniet.se](http://carart.bilkompaniet.se)



Vi vill tacka alla för  
deltagandet vid

## **Gunvor Singsjö's**

bortgång.

Ett stort tack till  
hemtjänstpersonalen vid  
Knekten och personalen  
på Solbacken för god  
omvårdnad.

**KARIN**  
med syskonbarn



Min älskade Make,  
vår käre Far, Morfar,  
Farfar och Svärfar

## **Sune Skoglund**

\* 26 oktober 1938

har somnat in

Rättvik  
13 oktober 2024

**I N G E R**  
**ANNIKA, THOMAS,**  
**ANNA**  
**MED FAMILJER**  
Syskon  
Släkt och vänner

---

*Stilla och god  
bar Du varit i livet  
Stilla och tyst  
ifrån oss Du gick  
Tack för all glädje  
Du skänkt oss*

Begravningen äger rum  
i S:t Olofs kapell,  
Rättvik fredag  
15 november kl. 12.00.

Alla som önskar  
närvara hälsas varmt  
välkomna.

Efter akten inbjudes till  
minnesstund. Svar om  
deltagande via Sunes  
minnessida eller till  
Fonus 0248-10024  
senast 11 nov.

Se [fonus.se/minnessidor](https://fonus.se/minnessidor)

# HALLOWEEN

## NÄRMAR SIG!

Vi har barndräkter,  
smink och tillbehör!

Välkommen in!

**LEK&HOBBY**  
**Centrum**

LEKSAKER • HOBBY • NYCKLAR  
Storgatan 16, Rättvik • Tel. 0248-10219



**Margareta Gedda**



Visar smycken  
i butiken  
28/10-21/11  
**Välkommen!**

Må-Fre 10-18, Lö 10-14 • 0248-100 86  
www.handslaget.nu • Vid fontänen på Torget i Rättvik

**SJURGÅRDEN**  
SOLVEIGS ANNA - KLÄDER - DESIGN

**BALLONGJAKT**  
**20-25-30-50%**  
Smäll en ballong  
och vinn 20-50%  
i rabatt!

On-To 30-31/10 kl. 12-18  
OBS! Även **LÖRDAG** 2/11  
kl. 11-14

www.sjurgarden.se  
Tel. 070-557 61 84  
Sjurbergs Byväg 2  
Rättvik

## En ny och spännande säsong är på gång där vi söker nya bandyspelare inför framtiden!

Vi startar nu upp lagen i alla åldrar 0-15 år där alla tjejer och killar är välkomna oavsett tidigare erfarenheter av skridskoåkning eller bandy. Välkomna på våra resp träningstider för att prova på. Vi håller till i Rättvik Arena i den fina bandyarena som finns där. Säsongen har smygstartat men alla är välkomna att börja när som helst under säsongen.

**SKRIDSKOKUL** (killar och tjejer 2016-2024) **lörd 9:00-10:00**

**U16** (killar 2009-2011) **mån 17:30 & ons 19:15**

**F15** (tjejer 2012-2009) **tis 19:15 & ojämna veckor ons 17:30, jämna veckor tor 17:30**

**F10-12** (tjejer 2015-2012) **tis 19:15 & ojämna veckor ons 17:30, jämna veckor tor 17:30**

**U11-12** (killar 2012-2014) **tis 17:45 & ojämna veckor tor 17:15, jämna veckor ons 17:15**

**U10** (killar 2015-2016) **tis 17:45 & ojämna veckor tor 17:15, jämna veckor ons 17:15**

*Varmt välkomna hälsar ungdomssektionen i IFK Rättvik bandy!*

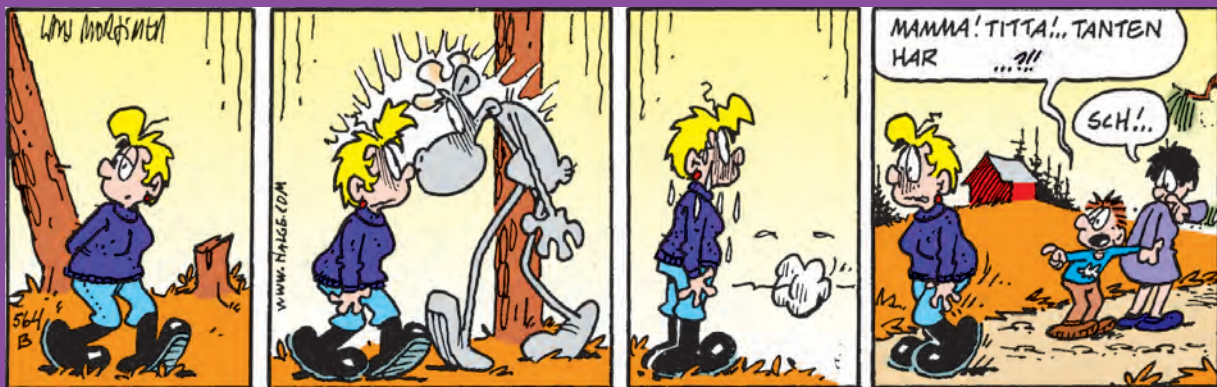

| UTGÖR MOMS FÖR STATEN | GRÖN-LÄNDARE          | BITERI GRÄSET             | PADDLAT RUNT                  | ÄR VÅR LIVSTID?          | STACK-ARE                  | STORT SKRATT           | SÄV                   | STOLLIG           |
|-----------------------|-----------------------|---------------------------|-------------------------------|--------------------------|----------------------------|------------------------|-----------------------|-------------------|
| TITTA FRAM            |                       |                           | KOLLRIG KICKA<br>IHATTEN      |                          |                            | BARA<br>HUVUD-SAKEN    |                       |                   |
| SKYLTA EJ MED NAMNET  |                       |                           |                               | HÖVLIG FÖRPLÄ-GÄR GÄSTEN |                            |                        |                       | ORSA-KAR PRO-BLEM |
| KAN BLI ETT           |                       | PARTISK<br>MARK-VILA      |                               |                          |                            |                        | ANMODA<br>ETT LÄNGREI |                   |
| ÖGON-KAST             |                       |                           | VAR VISE MÄNNEN<br>BAD-STÄLLE |                          | VÄRLDS-DEL<br>ÖMT          |                        |                       |                   |
|                       |                       |                           |                               |                          | HAR RING-FORM BÄLTE        |                        |                       | HAR HYFS          |
| SE PÅ                 | KONSU-MERA ROV-FÅGLAR |                           |                               | PÅHIT-TIGA<br>RÅK        |                            |                        |                       |                   |
| ELÄNDE                |                       | AVDEL-NINGEN<br>MUR       |                               |                          |                            |                        | FORM AV VARA          |                   |
| SPELAR MÅNGA PÅ       |                       |                           | TECKNAD TJEJ<br>LUGN-VÄTTEN   |                          |                            | GRIND<br>BILLIGT JIPPO |                       |                   |
| JÄMFÖRT MED           |                       | TRODDE VI PÅ FÖRR UTEKATT |                               |                          | SVÄRTVIT ARTI-GARE TILLTAL |                        | LÄNGD-MÄTT<br>GYLTA   |                   |
| POJKE PÅ TUB          |                       |                           |                               | FÖRE                     |                            |                        |                       |                   |
| MAGIK                 |                       |                           |                               |                          | LITE FIEN-TLIGA            |                        |                       |                   |

©Bulls

Var god texta tydligt.

Namn: .....

Adress: .....

Tel: .....

## Korsordstävling!

För att vara med och tävla vill vi ha in ditt lösta kryss senast 11 nov 2024. Märk kuvertet med "Kryss v.44" annars deltar du inte i utlottningen.

Skicka alltid löst korsord till:  
Rättviks Nytt, Box 133, 795 22 Rättvik

Ett Stort Grattis till vår korsordsvinnare v.42:

Madeleine Täpp, Ned. Gärdsjö Öv. gatu 16, Rättvik

Du är välkommen att hämta din vinst på vårt kontor i Rättvik, Reparatörvägen 3 (bakom Circle K). Medtag legitimation.





# LÄTT SUDOKU

|   |   |   |   |   |   |   |   |
|---|---|---|---|---|---|---|---|
| 7 | 4 |   |   | 8 | 6 |   | 2 |
|   | 9 | 6 |   |   | 8 |   |   |
|   |   |   | 6 |   |   | 3 |   |
| 3 | 2 |   |   | 5 |   | 1 |   |
| 4 |   |   |   |   |   |   | 8 |
|   | 8 |   | 2 |   |   | 4 | 9 |
|   | 1 |   |   | 7 |   |   |   |
|   |   | 5 |   |   | 2 | 8 |   |
| 2 |   | 4 | 8 |   |   | 9 | 7 |

# SVÅR SUDOKU



|   |   |   |   |   |   |   |   |   |
|---|---|---|---|---|---|---|---|---|
| 4 |   |   | 7 |   | 3 | 2 |   |   |
|   | 7 |   |   | 4 |   | 8 |   |   |
|   |   |   | 2 |   |   |   | 4 |   |
| 5 |   |   |   | 8 | 7 | 1 |   | 6 |
| 8 |   |   |   |   |   |   |   | 9 |
| 1 |   | 6 | 4 | 3 |   |   |   | 8 |
|   | 1 |   |   | 7 |   |   |   |   |
|   |   |   | 9 |   | 5 |   |   | 6 |
|   |   | 5 | 6 |   | 1 |   |   | 4 |

# LÖSNING KORSORD

## VECKA 39



|                              |       |                                |                        |              |          |               |                                      |                                 |                                   |                                   |   |
|------------------------------|-------|--------------------------------|------------------------|--------------|----------|---------------|--------------------------------------|---------------------------------|-----------------------------------|-----------------------------------|---|
|                              | C     |                                | O                      |              | O        |               | G                                    |                                 | S                                 |                                   | D |
| SMÅ-<br>HÄLS-<br>SÖCK        | VÄRDE | HÄR OCH<br>DÄR<br>GÄM-<br>MALT | ELLER I<br>LONDON      | GLATT<br>TYG | TYSKT ÅR | PIFFAT<br>UPP | FRING<br>RUNTOM<br>BORD<br>SPRIT     | SÄGS<br>ÖVER-<br>RASKAT         | SNABEL-<br>DUUR                   |                                   |   |
| HÄDE-<br>VÄK-<br>YNSKAT      | I     | K                              | A                      | R            | O        | S             | NATI-<br>ONALIST<br>CIRKEL-<br>LINJE | P                               | A                                 | T                                 | R |
| GLADI-<br>VENSÄP<br>TILLHÄLL | V     | A                              | N                      | D            | R        | A             | R                                    | E                               | N                                 | FÖR-<br>KÄRAN<br>FÄTTFRAN<br>FÖRÖ | A |
| V                            | I     | S                              | T                      | E            | R        | A             | L                                    | S                               | Å                                 | N                                 | G |
| VOLYM-<br>MÄTT               | L     | NÄRA<br>MAKTIG<br>PÅKT         | I                      | N            | V        | I             | D                                    | MÄNES-<br>FÖRLUST<br>PUBSK      | A                                 | M                                 | N |
| HÄSF-<br>PLAGA               | I     | N                              | K                      | E            | N        | I             | G                                    | T                               | GÄR<br>TILBÄCKA<br>SOMEN<br>GREVE | A                                 | N |
| ELAK<br>TEXT                 | S     | A                              | T                      | I            | R        | E             | N                                    | INTE VÄR<br>VIL-<br>DOKAR       | E                                 | R                                 | E |
| LÄKARE,<br>FOSKATRE,<br>MUD  | A     | T                              | HÄNDA<br>NÄGRA<br>TILL | S            | K        | E             | KLAGA<br>MEDSIG<br>I JÄMFÖ-<br>RESE  | O                               | J                                 | A                                 | H |
| S                            | T     | O                              | F                      | T            | L        | Ä             | R                                    | A                               | R                                 | R                                 | U |
| LUGGER<br>ENERGI-<br>ÖSK     | I     | DEN<br>DOLKA<br>FÄRLÄT         | L                      | E            | R        | A             | N                                    | GÅ<br>VÄLDIGT<br>TUNGT<br>HJELM | K                                 | L                                 | A |
| ALVORS<br>KUNG               | O     | B                              | E                      | R            | O        | N             | RÅOM<br>FEM                          | H                               | A                                 | K                                 | O |
| GÖDER                        | N     | Ä                              | R                      | A            | D        | V             | E                                    | R                               | B                                 | E                                 | R |

# MELODIKRYSSSET

## VECKA 44



Melodikrysset v.44 - 2 nov 2024

|    |   |    |   |  |  |    |  |  |   |  |   |  |
|----|---|----|---|--|--|----|--|--|---|--|---|--|
| 1  | 2 |    | 3 |  |  | 4  |  |  |   |  |   |  |
|    |   |    |   |  |  |    |  |  |   |  | 5 |  |
| 6  |   |    |   |  |  |    |  |  |   |  |   |  |
|    |   |    |   |  |  |    |  |  |   |  |   |  |
|    |   |    | 7 |  |  | 8  |  |  | 9 |  |   |  |
|    |   | 10 |   |  |  |    |  |  |   |  |   |  |
| 11 |   |    |   |  |  | 12 |  |  |   |  |   |  |
|    |   |    |   |  |  |    |  |  |   |  |   |  |
|    |   | 13 |   |  |  |    |  |  |   |  |   |  |

Melodikrysset lördag kl. 10.03 i P4. Lösningen ska vara inne senast onsdag i nästa vecka

Adress: Melodikrysset, Sveriges Radio P4, 109 12 Stockholm

Namn:.....

Adress:.....

Postadress:.....



# Privat annonser

## 120:-

/vecka & införande  
(max 25 ord)

Dessa annonser är endast avsedda för enstaka objekt och för privatpersoner.

Du kan endast annonsera under våra rubriker: All Ev. Uppvaktning, Tack, Till Salu, Önskas Köpa, Uthyses, Önskas Hyra, Upphittat, Efterlysning, Bytes, Sökes, Bortskänkes, Gratulationer.

Vill du även ha din annons i Leksandsbladet och Masen så tillkommer 120:-.

**Loppisannonser 359:-**

### Så här gör du

Skicka in din annons via vårt webbformulär på hemsidan [www.rattviksnytt.se](http://www.rattviksnytt.se) eller maila den till [annonser@bokstaven.se](mailto:annonser@bokstaven.se)

Du kan även lämna in din annons personligen på vårt kontor eller hos Centrum Lek & Hobby på Storgatan i Rättvik.

### Betala via:

Swish nr: 123-08 67 275 eller kort/kontant.

**OBS! Boknings- och materialstopp är måndagar kl. 16:00 veckan innan publicering.**

Läs mer här:



## ÖNSKAS KÖPA

### Hus/fritidshus

Vi söker ett mindre hus/fritidshus för permanentboende i Rättvikstrakten. Vänligen kontakta oss!  
**070-32 38 206**

### LP-skivor

Rock, pop, prog, hårdrock, jazz m.m.  
**076-314 04 48**

### Köpes

### Vinylskivor!

45 varvs singel och EP skivor från åren 1954-1965. Svenska och utländska artister. Rock n Roll, Schlager, Country, Pop.

EJ jazz/Dansband!

### Conny Thunlund, Yttermo

**070-570 73 12**

## TILL SALU

### BRA PRYLAR

- 1) Mindre kaninbur 500:-.
- 2) Mindre elgrill 700:-.
- 3) Bänkspis Wilfa 800:-.

**Ring 070-24 55 926**

### Massey Ferguson

188,-73. Power shift., 5876 h, 75hk, 2 ägare. Säljs ihop med huggarvagn FMW 230 år 1988 med ramstyrning och vinsch. Privat finns utanför Leksand, 100.000kr eller bud.

**070-535 62 72**

Bilder, mejla då:  
[aandersson65@hotmail.com](mailto:aandersson65@hotmail.com)

### Gravnisch

St.Görans kyrka Stockholm. Rum nr 18 Nisch 4.

**0248-513 90**

Rudal

### Vi har skapande verksamhet för vuxna på Spira.

Målning, Skapa i lera, Tovning, Drejning. Torsd, fred 13-18 Lörd, sönd 11-14 Spira, Storgatan 1 Rättvik

## UTHYRES

### Uthyses Rättvik/ Gärdebyn

Hus på 90 kvm med 2 sovrum. Kök/vardagsrum med öppen planlösning. Badrum/Tvättmaskin. Kamin. Tomt med uteplats. Vinteruppställningsplats för Bil/Husbil/MC över vintern finns.  
**070-794 40 10**

### Vinterförvaring

Vinterförvaring av husvagnar bilar och båtar. Inomhus, oktober till maj. 1900-3800.

**0250-550 123**

**070-628 48 36**



### ANSVARIG UTGIVARE:

Håkan Johansson  
**070-746 56 99**  
[hakan.johansson@bokstaven.se](mailto:hakan.johansson@bokstaven.se)

### BESÖKSADRESS:

Reparatörvägen 3  
**795 22 RÄTTVIK**

### LEVERANSADRESS:

Box 133  
**795 22 RÄTTVIK**

### TELEFON:

Vxl. 0248-136 00

### MAIL:

[annonser@bokstaven.se](mailto:annonser@bokstaven.se)

### HEMSIDA:

[www.rattviksnytt.se](http://www.rattviksnytt.se)

### ANNONSBOKNING:

Kristina Haag  
**070-746 56 93**  
[kristina.haag@bokstaven.se](mailto:kristina.haag@bokstaven.se)

### ANNONSSTOPP:

Måndagar kl. 16:00 för införande veckan därpå. OBS! Andra inlämningstider kan förekomma vid t.ex. storhelger, se aktuell utgivningsplan på vår hemsida:  
[www.rattviksnytt.se](http://www.rattviksnytt.se)

### UPPLAGA:

Ca 10.500 ex

### UTDELNINGSDAG:

Onsdag

### TRYCKERI:

Bokstaven i Rättvik AB

### DISTRIBUTÖR:

PostNord

### VID UTEBLIVET

### RÄTTVIKS NYTT:

Kontakta PostNord via mail på:  
[utdelning.leksand@postnord.com](mailto:utdelning.leksand@postnord.com)

När du skickar in en läsbild till oss så ger du oss (Bokstaven i Rättvik AB) automatiskt tillstånd att använda bilden som dekor, i redaktionell text eller som läsbild i alla våra produkter. För all annan användning av bilden krävs upphovsrättsinnehavarens tillstånd. Du behåller naturligtvis alla rättigheter till bilden. Tidningens ansvar för fel är begränsat till högst annonskostnaden. För uteblivet eller felaktigt publicerat material ansvarar ej. För mer information, ring eller besök oss gärna.

**RÄTTVIKS** *Nytt*  
en del av bokstaven



HJÄLP OSS LÖSA KNUTEN.  
GEDITT STÖD TILL FORSKNINGEN.  
Swish 900 05 97 | Plusgiro 90 00 59-7

## Typ 1-diabetes slår en knut på livet



**Barndiabetesfonden**

För kampen mot typ 1-diabetes



# 5 smarta och enkla tips för att *spara el i vinter*

## Kör tvättmaskin och diskmaskin under låglasttid

Starta tvättmaskinen och diskmaskinen under låglasttid = lågpristid. Använd gärna maskinernas timerfunktioner så tvätt och disk kan passa tiden, utan att du behöver.

## Spara pengar när du laddar bilen

Inte bråttom någonstans? Sänk effekten och låt billaddningen ta tid. Om du dessutom väntar med laddningen till natten finns hundralappar att spara.

## Fokusera på apparater som drar mycket el

Fokusera på apparater med högt effektbehov under längre perioder. Dina lampor, din vattenkokare, din brödrost och inte heller tio minuters dammsugande kommer att vara avgörande för dina effektuttag.

## Kontrollera apparater som alltid är på

Se över din baslast, det vill säga de elprodukter som du har i gång hela tiden. Rätt temperatur i kyl och frys liksom i övriga delar i ditt hem minskar energiförbrukningen men också dina effektuttag.

## Nyttja helgens lägre priser

Hela helgen är låglasttid! Passa på att flytta saker till helgen om du kan, och sprid ut din elanvändning på lördagar och söndagar.

## Effekttaxans vinterperiod

Från och med 1 november börjar effekttaxans vinterperiod. Vi har därför samlat fem enkla tips som kan hjälpa dig att få en jämnare förbrukning under de kallare månaderna. En mer utspridd elanvändning gör att vi använder våra resurser mer effektivt.

Läs mer på [dalaenergi.se/effekttaxa](https://dalaenergi.se/effekttaxa)

# ÅRETS ADVENTSKALENDRAR FRÅN LEGO FINNS HOS OSS



VÄLKOMMEN IN!

## LEK & HOBBY Centrum

LEKSAKER • HOBBY • NYCKLAR  
Storgatan 16, Rättvik • Tel. 0248-102 19



# SOLIN FILM

FILMER UNDER HÖSTLOVET:

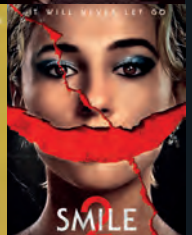
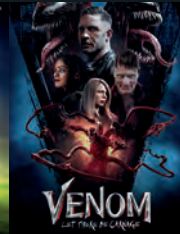

KAMPANJ T.O.M. 30 NOVEMBER

## Ferroamp-paketet

Mer än bara solceller och batteri

Optimera användningen av den solenergi du producerar med ett Ferroamp-system och få full flexibilitet att möta svängningarna på elmarknaden. Använd batteriet i fastigheten och tjäna pengar på att sälja stödtjänster till elnätet. Samtidigt.

### Varför Ferroamp?

- En svensk växelriktare med minimala omvandlingsförluster och maximal styrbarhet.
- Lagra solen och kapa effektoppar samtidigt som du säljer stödtjänster.
- Säkra ner och sänk elnätsavgiften med Ferroamps unika fasbalansering.
- Snabbare elbilsladdning med färre avbrott.
- Säker datalagring i Sverige.



**Paketet innehåller:**  
Solpaneler: 20 x 430 W  
Solsträngsoptimerare: 2 x SSO 8 kW  
Växelriktare: Ferroamp EnergyHub 14 kW  
Batteri: Ferroamp ESS-system 14/8 (14 kwh/8 kW)

135 000 kr – installerat och klart.

Intresserad? Kontakta oss!  
0250 57 11 80 • info@ovansiljansel.se

**OvanSiljans EL**

Se webb eller qr-kod för biljetter och speltider.

# WASABRO

TEL. 0248-107 01



@WASABIOGRAFENRÄTTVIK

SOLINFILM.SE